平成24年度 入学者募集

平成23年10月入学募集については、お問い合せください。

国立大学法人
総合研究大学院大学
THE GRADUATE UNIVERSITY FOR ADVANCED STUDIES

「総研大」は、国立の研究所・博物館等に専攻を置く大学院大学です。

文化科学研究科 [博士後期課程]

地域文化学専攻
比較文化学専攻
国立民族学博物館
[大阪府吹田市]

国際日本研究専攻
国際日本文化研究センター
[京都府京都市]

日本歴史研究専攻
国立歴史民俗博物館
[千葉県佐倉市]

日本文学研究専攻
国文学研究資料館
[東京都立川市]

物理科学研究科 [5年一貫制博士課程・博士後期課程]

構造分子科学専攻
機能分子科学専攻
分子科学研究所
[愛知県岡崎市]

天文科学専攻
国立天文台
[東京都三鷹市]

核融合科学専攻
核融合科学研究所
[岐阜県土岐市]

宇宙科学専攻
宇宙科学研究所
[神奈川県相模原市]

高エネルギー加速器科学研究科 [5年一貫制博士課程・博士後期課程]

加速器科学専攻
加速器研究施設・共通基盤研究施設
[茨城県つくば市]

物質構造科学専攻
物質構造科学研究所
[茨城県つくば市]

素粒子原子核専攻
素粒子原子核研究所
[茨城県つくば市]

生命科学研究科 [5年一貫制博士課程・博士後期課程]

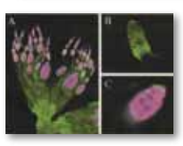

遺伝学専攻
国立遺伝学研究所
[静岡県三島市]

基礎生物学専攻
基礎生物学研究所
[愛知県岡崎市]

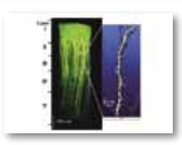

生理科学専攻
生理学研究所
[愛知県岡崎市]

複合科学研究科 [5年一貫制博士課程・博士後期課程]

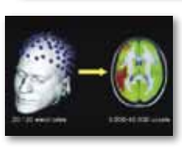

統計科学専攻
統計数理研究所
[東京都立川市]

極域科学専攻
国立極地研究所
[東京都立川市]

情報学専攻
国立情報学研究所
[東京都千代田区]

先導科学研究科 [5年一貫制博士課程・博士後期課程]

生命共生体進化学専攻
総研大本部葉山キャンパス
[神奈川県三浦郡]

お問い合せ先

総合研究大学院大学学務課 学生厚生係

〒240-0193 神奈川県三浦郡葉山町(湘南国際村)

http://www.soken.ac.jp/

Tel.046-858-1525,1526

QRコード
[携帯サイト]
募集要項の請求もできます。
〔入試ガイド-募集要項の請求〕